



**EDUCACIÓN**  
SECRETARÍA DE EDUCACIÓN PÚBLICA



TECNOLÓGICO  
NACIONAL DE MÉXICO®

Instituto Tecnológico de Tlalnepantla

# COMUNICACIÓN SOBRE INVOLUCRAMIENTO



INSTITUTO TECNOLÓGICO DE  
TLALNEPANTLA



## COMUNICACIÓN SOBRE INVOLUCRAMIENTO Instituto Tecnológico de Tlalnepantla

### PARTE I: Declaración de respaldo continuo de la Directora

A nuestras partes interesadas:

Me complace confirmar que **Instituto Tecnológico de Tlalnepantla (ITTLA)** reafirma su respaldo al Pacto Mundial de la Organización de las Naciones Unidas (ONU) y a sus Diez principios en las áreas de derechos humanos, estándares laborales, medioambiente y anticorrupción. Esta es nuestra Comunicación sobre Involucramiento con el Pacto Mundial de la ONU. La realimentación sobre su contenido es bienvenida.

En esta Comunicación sobre Involucramiento, describimos las medidas tomadas por nuestra organización para respaldar el Pacto Mundial de la ONU y sus principios tal como se sugiere para una organización como la nuestra. También nos comprometemos a compartir esta información con nuestros grupos de interés a través de nuestros principales canales de comunicación.

### ATENTAMENTE

Excelencia en Educación Tecnológica  
"Por la Realización Tecnológica de mi Pueblo"

**M.C. SILVIA SANTIAGO CRUZ**  
DIRECTORA



**Unidad Centro:** Av. Instituto Tecnológico S/N, Col. La Comunidad. C.P. 54070 Tlalnepantla de Baz, Estado de México. Tel. 55 5565 3261/ 55 5390 0209.

**Unidad Oriente:** Av. Hermilo Mena S/N, Col. Lázaro Cárdenas La Presa. C.P. 54187 Tlalnepantla de Baz, Estado de México. Tel. 55 2065 4997.

tecnm.mx |



**2023**  
AÑO DE  
**Francisco VILLA**  
EL REVOLUCIONARIO DEL PUEBLO



## PRESENTACIÓN

El **Instituto Tecnológico de Tlalnepantla** inició actividades el 2 de septiembre de 1972, con una oferta de Bachillerato Tecnológico y de Ingeniería Electromecánica, a la que se inscribieron 671 alumnos en el nivel medio superior y 85 en el nivel superior.

El ITTLA es una institución pública federal de educación superior (licenciatura y posgrado), que forma parte del Tecnológico Nacional de México (TECNM), con la misión esencial de ser un instrumento coadyuvante, pero decisivo, del desarrollo de su comunidad, formando profesionales de excelencia, con mística de trabajo, capaces de responder a las demandas del entorno, a partir de las funciones sustantivas de docencia, investigación y vinculación y las adjetivas de administración y apoyo. Desde su fundación, ha evolucionado significativamente su perfil de servicios educativos e infraestructura.

En el año 2009, extendió su oferta educativa al oriente del municipio, gracias al valioso apoyo del Cabildo Municipal de Tlalnepantla de Baz, el cual autorizó la donación de un predio de 29 mil 994 metros cuadrados de superficie en la Zona Oriente de dicha demarcación, para la construcción de la Unidad Oriente del ITTLA, y también gracias a la aportación económica de la Secretaría de Educación Pública, se construyó la primera unidad académica departamental. Dicho campus entró en operación en octubre de 2009, impartiendo cursos propedéuticos para las carreras de Ingeniería en Tecnologías de la Información y Comunicaciones e Ingeniería en Gestión Empresarial, y el 25 de enero de 2010 inició clases la primera generación de alumnos de ese plantel.

El Campus Oriente, ubicado en la calle Hermilo Mena s/n, Colonia Zona Industrial "La Presa", en el Municipio de Tlalnepantla de Baz, representa una excelente opción de educación superior pública de calidad para las y los jóvenes habitantes de las áreas circunvecinas, que desean estudiar alguna de las ingenierías que ahí se imparten.

En el año 2023, nuevamente extendió su oferta educativa en el municipio de Tecamac, en el Estado de México, con la donación por parte del Gobierno Municipal de 2 edificios totalmente adaptados para proporcionar una oferta educativa a las y los jóvenes de ese Municipio, en las carreras de Ingeniería en Gestión Empresarial, Ingeniería Industrial e Ingeniería en Tecnologías de la Información y Comunicaciones, el 21 de agosto de 2023 inicio clases la primera generación de la unidad Tecamac del ITTLA. En este mismo año el Instituto Tecnológico de Tlalnepantla en su unidad centro amplió su



**Unidad Centro:** Av. Instituto Tecnológico S/N, Col. La Comunidad. C.P. 54070 Tlalnepantla de Baz, Estado de México. Tel. 55 5565 3261/ 55 5390 0209.

**Unidad Oriente:** Av. Hermilo Mena S/N, Col. Lázaro Cárdenas La Presa. C.P. 54187 Tlalnepantla de Baz, Estado de México. Tel. 55 2065 4997.

tecnm.mx |

ESTADO DE MÉXICO GOBIERNO MUNICIPAL



**2023**  
AÑO DE  
**Francisco VILA**  
EL REVOLUCIONARIO DEL PUEBLO



oferta educativa con el Doctorado en Ciencias de la Ingeniería, inicio clases el 21 de agosto de 2023 la primera generación.

Entre los objetivos del ITTLA figuran: promover el desarrollo de los conocimientos, las actitudes, los valores sociales, la cultura, el civismo y el deporte, con base en un conocimiento preciso de la demanda educativa de la sociedad; asegurar la actualización y la integración del alumnado, docentes y egresados de la comunidad para dar respuesta a las expectativas de los diferentes sectores, además de impulsar el espíritu de liderazgo en sus alumnas y alumnos.

La vinculación se realiza mediante los programas de prácticas profesionales, residencias profesionales, servicio social, estadías técnicas, visitas a las empresas, para lo cual se establecen bases de concertación referencial con instituciones públicas y empresas privadas.

El ITTLA cuenta un Centro de Idiomas que ofrece cursos de inglés, francés, alemán, italiano y chino mandarín al alumnado y comunidad externa.

## Oferta educativa a nivel licenciatura

- Ingeniería Eléctrica
- Ingeniería Electromecánica
- Ingeniería en Administración
- Ingeniería en Gestión Empresarial
- Ingeniería en Tecnologías de la Información y Comunicación
- Ingeniería Industrial
- Ingeniería Mecánica
- Ingeniería Mecatrónica

## Oferta educativa a nivel posgrado

- Maestría en Ciencias de la Ingeniería
- Maestría en Administración



**Unidad Centro:** Av. Instituto Tecnológico S/N, Col. La Comunidad. C.P. 54070 Tlalnepantla de Baz, Estado de México. Tel. 55 5565 3261/ 55 5390 0209.

**Unidad Oriente:** Av. Hermilo Mena S/N, Col. Lázaro Cárdenas La Presa. C.P. 54187 Tlalnepantla de Baz, Estado de México. Tel. 55 2065 4997.

tecnm.mx |



**2023**  
AÑO DE  
**Francisco**  
**VILLA**  
EL REVOLUCIONARIO DEL PUEBLO



## Oferta educativa a nivel posgrado

- Doctorado en Ciencias de la Ingeniería

## Visión

Ser una Institución de alto desempeño, formadora de profesionales de excelencia en la ciencia y la tecnología, que respondan a las demandas de los sectores de la sociedad con valores, calidad y pertenencia en un entorno globalizado.

## Misión

Formar profesionales de nivel superior y posgrado, competitivos, generadores de conocimiento y capaces de desarrollar nuevas tecnologías, aptos para responder con calidad a las necesidades del entorno ante los retos de la globalización.

## Valores

Para dar cumplimiento diario a la misión e ir construyendo la visión trazada, el Instituto Tecnológico de Tlalnepantla asume en su ambiente institucional y académico la práctica de sus valores:

- **Compromiso**

Sentimiento de pertenencia e identificación del personal con la institución, participando en la implementación de una cultura de calidad que involucra a los clientes en todos sus procesos.



**Unidad Centro:** Av. Instituto Tecnológico S/N, Col. La Comunidad. C.P. 54070 Tlalnepantla de Baz, Estado de México. Tel. 55 5565 3261/ 55 5390 0209.

**Unidad Oriente:** Av. Hermilo Mena S/N, Col. Lázaro Cárdenas La Presa. C.P. 54187 Tlalnepantla de Baz, Estado de México. Tel. 55 2065 4997.

tecnm.mx |



**2023**  
AÑO DE  
**Francisco**  
**VILLA**  
EL REVOLUCIONARIO DEL PUEBLO



- **Responsabilidad**

Es asumir las consecuencias de todos aquellos actos que realizamos en forma consciente e intencionada.

- **Honestidad**

Cualidad humana que consiste en comportarse con coherencia y sinceridad, de acuerdo con los valores de verdad y justicia.

- **Respeto**

El respeto es el reconocimiento del valor inherente y de los derechos innatos de los individuos y de la sociedad. Estos deben ser reconocidos como el foco central para lograr que las personas se comprometan con el propósito más elevado de la vida.

- **Disciplina**

Es la capacidad de actuar ordenada y perseverantemente para conseguir un bien, es la capacidad de pedirnos a nosotros mismos un esfuerzo extra.

## Certificaciones e iniciativas

El Instituto Tecnológico de Tlalnepantla se encuentra certificado en los siguientes estándares:

- ✓ Norma ISO 9001: 2015. Sistema de Gestión de la Calidad
- ✓ Norma ISO 14001: 2015. Sistema de Gestión Ambiental



**Unidad Centro:** Av. Instituto Tecnológico S/N, Col. La Comunidad. C.P. 54070 Tlalnepantla de Baz, Estado de México. Tel. 55 5565 3261/ 55 5390 0209.

**Unidad Oriente:** Av. Hermilo Mena S/N, Col. Lázaro Cárdenas La Presa. C.P. 54187 Tlalnepantla de Baz, Estado de México. Tel. 55 2065 4997.

tecnm.mx |

ESTADO DE MÉXICO



**2023**  
AÑO DE  
**Francisco**  
**VILLA**  
EL REVOLUCIONARIO DEL PUEBLO





- ✓ NMX-R-025-SCFI-2015. Igualdad Laboral y No Discriminación
- ✓ TecNM 100% libre de plástico de un solo uso
- ✓ Pacto Mundial de las Naciones Unidas. Agenda 2030 y los Objetivos de Desarrollo Sostenible.

## Política Integral (ISO 9001:2015 e ISO 14001:2015)

"El Instituto Tecnológico de Tlalnepantla mantiene un Sistema de Gestión Integral basado en las normas ISO 9001:2015 (NMX-CC-9001-IMNC-2015) e ISO 14001:2015 (NMX-SAA-14001-IMNC-2015), estableciendo el compromiso de implementar todos sus procesos, orientados a la satisfacción de sus clientes sustentada en la Calidad del Proceso Educativo y en la prevención de la contaminación del medio ambiente garantizando el cumplimiento de los requisitos de la legislación aplicable y otros requisitos suscritos por el ITTLA, así como los objetivos integrales establecidos para lograr la mejora continua. "

## Política de Igualdad Laboral y No Discriminación

El Tecnológico Nacional de México a través de su Director General, manifiesta su compromiso con la defensa de los derechos humanos, por lo que en la esfera de su competencia garantizará el principio de igualdad sustantiva entre mujeres y hombres en el ejercicio de sus derechos laborales, así como el derecho fundamental a la no discriminación en los procesos de ingreso, formación y promoción profesional, además de sus condiciones de trabajo, quedando prohibido el maltrato, violencia, segregación de las autoridades hacia el personal y entre el personal en materia de cualquier forma de distinción, exclusión o restricción basada en el origen étnico o nacional, apariencia física, cultura, sexo, género, edad, discapacidad, condición social o económica, condiciones de salud, embarazo, lengua, religión, opiniones, preferencias sexuales, estado civil, situación migratoria o cualquier otra, que tenga por efecto impedir o anular el reconocimiento o ejercicio de los derechos y la igualdad real de oportunidades.



**Unidad Centro:** Av. Instituto Tecnológico S/N, Col. La Comunidad. C.P. 54070 Tlalnepantla de Baz, Estado de México. Tel. 55 5565 3261/ 55 5390 0209.

**Unidad Oriente:** Av. Hermilo Mena S/N, Col. Lázaro Cárdenas La Presa. C.P. 54187 Tlalnepantla de Baz, Estado de México. Tel. 55 2065 4997.

tecnm.mx |

ESTADO DE MÉXICO SECRETARÍA DE EDUCACIÓN PÚBLICA



**2023**  
AÑO DE  
**Francisco**  
**VILLA**  
EL REVOLUCIONARIO DEL PUEBLO



## Nuestra mascota

El Lagarto

## Orgullo Lagarto

- Portar con dignidad los colores **verde y oro** de la Institución.
- Reconocer el ideario "**Por la Realización Tecnológica de mi Pueblo**".
- Honrar el escudo de **nuestra Institución**.
- Profesar los valores declarados en el Sistema de Gestión.
- Sentirse Orgulloso de ser gente ITTLA.

## PRINCIPIOS DEL PACTO MUNDIAL

### Derechos Humanos

- **Principio 1:** Apoyar y respetar la protección de los derechos humanos.
- **Principio 2:** No ser cómplices de abuso de los derechos humanos.

### Estandares Laborales

- **Principio 3:** Apoyar los principios de libertad de asociación y el derecho a la negociación.
- **Principio 4:** Eliminar el trabajo forzoso y obligatorio.
- **Principio 5:** Abolir cualquier forma de trabajo infantil.
- **Principio 6:** Eliminar la discriminación en materia de empleo y ocupación

### Medio Ambiente

- **Principio 7:** Apoyar el enfoque preventivo frente a los retos medioambientales.
- **Principio 8:** Promover mayor responsabilidad medioambiental.
- **Principio 9:** Alentar el desarrollo y la difusión de las tecnologías respetuosas del medio ambiente.

### Anticorrupción

- **Principio 10:** Actuar contra las formas de corrupción, incluyendo la extorsión y el soborno.



**Unidad Centro:** Av. Instituto Tecnológico S/N, Col. La Comunidad. C.P. 54070 Tlalnepantla de Baz, Estado de México. Tel. 55 5565 3261/ 55 5390 0209.

**Unidad Oriente:** Av. Hermilo Mena S/N, Col. Lázaro Cárdenas La Presa. C.P. 54187 Tlalnepantla de Baz, Estado de México. Tel. 55 2065 4997.

tecnm.mx |



**2023**  
AÑO DE  
**Francisco VILLA**  
EL REVOLUCIONARIO DEL PUEBLO





## PARTE II. Descripción de las medidas.

### DERECHOS HUMANOS

El **Instituto Tecnológico de Tlalnepantla** mantiene y fomenta los derechos humanos en su lugar de trabajo y en su esfera de influencia, conformada por la comunidad tecnológica (Directivos, personal docente, estudiantes). No se facilita ni se promueven los abusos a los derechos humanos ni se beneficia por actos de dicha naturaleza, tampoco se guarda silencio al acto de los mismo.

Algunas actividades realizadas para dar cumplimiento fueron:

- ✓ **Buzón de quejas del SGI.** A través de nuestra página oficial, pone a disposición el buzón de quejas y sugerencias.

Link: <https://www.tlalnepantla.tecnm.mx/buzon/>

- ✓ **Conformación del Subcomité de Ética y de Prevención de Conflictos.** Como parte de los requisitos para la implementación de la norma NMX-R-025-SCFI-2015. Igualdad Laboral y No Discriminación se creó y difundió el Subcomité de Ética y de Prevención de Conflictos

Link: <https://www.tlalnepantla.tecnm.mx/subcomite/>

- ✓ Campañas de servicio social
- ✓ Conferencias y campañas relacionadas a la prevención de la violencia de género, consumo de drogas, embarazo joven, derechos de las mujeres, igualdad de género, entre otras.
- ✓ Oferta educativa de programas de estudio en modalidad escolarizada y a distancia.
- ✓ Oferta de programas de becas a través de los medios oficiales del ITTLA.
- ✓ Acercamiento de la educación a las comunidades, mediante la apertura de la Unidad Oriente, ubicado en el municipio de Tlalnepantla, colonia Lázaro Cárdenas La Presa y la Unidad Tecámac, ubicado en el municipio de Tecámac, en el Fraccionamiento Los Héroes San Pablo



**Unidad Centro:** Av. Instituto Tecnológico S/N, Col. La Comunidad. C.P. 54070 Tlalnepantla de Baz, Estado de México. Tel. 55 5565 3261/ 55 5390 0209.

**Unidad Oriente:** Av. Hermilo Mena S/N, Col. Lázaro Cárdenas La Presa. C.P. 54187 Tlalnepantla de Baz, Estado de México. Tel. 55 2065 4997.

tecnm.mx |



**2023**  
AÑO DE  
**Francisco VILLA**  
EL REVOLUCIONARIO DEL PUEBLO



- ✓ Se cuentan con programas educativos acreditados por organismos externos (CACEI) que verifican se cumplan con los estándares de calidad.
- ✓ Se ofertan dos programas de posgrado y doctorado.
- ✓ Se llevan a cabo campañas de salud dirigidas a la comunidad estudiantil y personal de la institución.
- ✓ Se imparten disciplinas deportivas, culturales y cívicas para contribuir a una educación integral.
- ✓ Se realizan encuentros deportivos estudiantiles.
- ✓ Se adquiere licenciamiento para las bibliotecas digitales, con la finalidad de contribuir a la educación a distancia a todos los niveles.
- ✓ El ITTLA es una institución libre de tabaco.
- ✓ Se cuenta con rampas de acceso para personas con capacidades diferentes.
- ✓ Se realizan remodelaciones y ajustes estructurales en los diferentes edificios de la institución, adaptándolos a la comunidad tecnológica vulnerable.
- ✓ En el área de Desarrollo Académico promueve y genera los principios de atención psicológica, con la finalidad de combatir el estrés, ansiedad y atender los problemas emocionales de la comunidad tecnológica.
- ✓ Se realizan campañas de recolección de tapas de plástico para su donación a fundaciones de atención de niños con cáncer.
- ✓ Se desarrollan programas de innovación tecnológica por parte del alumnado y docente, e donde se involucra a las comunidades aledañas del ITTLA.



**Unidad Centro:** Av. Instituto Tecnológico S/N, Col. La Comunidad. C.P. 54070 Tlalnepantla de Baz, Estado de México. Tel. 55 5565 3261/ 55 5390 0209.

**Unidad Oriente:** Av. Hermilo Mena S/N, Col. Lázaro Cárdenas La Presa. C.P. 54187 Tlalnepantla de Baz, Estado de México. Tel. 55 2065 4997.

tecnm.mx |



**2023**  
AÑO DE  
**Francisco**  
**VILLA**  
EL REVOLUCIONARIO DEL PUEBLO



## MEMORIAS FOTOGRAFICAS

Estamos comprometidos con tu educación

### BUZÓN DE QUEJAS Y SUGERENCIAS

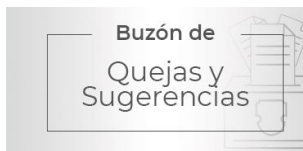

Ingresa todos los campos requeridos.

<b>Número de control</b>	<b>Carrera</b>	
<input type="text" value="No. Control"/>	<input type="text" value="SELECCIONA UNA CARRERA"/>	
<b>Nombre</b>	<b>Apellido Paterno</b>	<b>Apellido Materno</b>
<input type="text" value="Nombre"/>	<input type="text" value="Apellido Paterno"/>	<input type="text" value="Apellido Materno"/>
<b>Correo</b>	<b>Telefono</b>	<b>Asunto</b>
<input type="text" value="Correo"/>	<input type="text" value="Telefono"/>	<input type="text" value="SELECCIONA UN ASU"/>
<b>0 de 700 Caracteres</b>		
<input type="text" value="Escribe tu Queja o Sugerencia"/>		

☐ Acepto las condiciones del servicio y la política de privacidad del Instituto Tecnológico de Tlalnepantla.

ENVIAR

Ayudanos a prevenir conflictos

### SUBCOMITÉ DE ÉTICA Y DE PREVENCIÓN DE CONFLICTOS DE INTERÉS



¿Qué es?
¿Cómo me ayuda?
¿Quiénes pueden acercarse?
¿Dónde puedo contactarme?
Integrantes
Normateca



Es la instancia que se encarga de fomentar la ética e integridad en el servicio público, a través de acciones de orientación en el cumplimiento de normas de conducta para la prevalencia del bienestar de la comunidad tecnológica.

El Instituto Tecnológico de Tlalnepantla asume en su ambiente institucional y académico la práctica de sus valores que rigen el principio de una actuación de conducta digna que responda a las necesidades de la sociedad:

- Compromiso
- Responsabilidad
- Honestidad
- Respeto
- Disciplina

"Superar el abuso no ocurre solo. Se hace paso a paso y positivamente. Que hoy sea el día en que comienzas a moverte hacia adelante".

Assunta Harris



**Unidad Centro:** Av. Instituto Tecnológico S/N, Col. La Comunidad. C.P. 54070 Tlalnepantla de Baz, Estado de México. Tel. 55 5565 3261/ 55 5390 0209.

**Unidad Oriente:** Av. Hermilo Mena S/N, Col. Lázaro Cárdenas La Presa. C.P. 54187 Tlalnepantla de Baz, Estado de México. Tel. 55 2065 4997.

tecnm.mx |



**2023**  
AÑO DE  
**Francisco VILLA**  
EL REVOLUCIONARIO DEL PUEBLO



**Unidad Centro:** Av. Instituto Tecnológico S/N, Col. La Comunidad. C.P. 54070 Tlalnepantla de Baz, Estado de México. Tel. 55 5565 3261/ 55 5390 0209.

**Unidad Oriente:** Av. Hermilo Mena S/N, Col. Lázaro Cárdenas La Presa. C.P. 54187 Tlalnepantla de Baz, Estado de México. Tel. 55 2065 4997.

tecnm.mx |



**2023**  
**AÑO DE**  
**Francisco**  
**VILLA**  
EL REVOLUCIONARIO DEL PUEBLO





**Tecnm - Campus Tlalnepantla**  
Apr 25 · 🌐

Los **#25DíaNaranja** ❤️ son días para actuar y generar conciencia en contra de la violencia hacia la mujer.

**#ComunidadITTLA**  
El Instituto Tecnológico de Tlalnepantla se une a la campaña "Día Naranja", donde cada día 25 de mes se conmemora el "Día Naranja", un día para actuar, generar conciencia y prevenir la violencia contra mujeres y niñas.  
**#NaranjaITTLA**  
**#DíaNaranjaITTLA**

Maribel Handall and 9 others · 3 shares

Like · Comment · Share

**Tecnm - Campus Tlalnepantla**  
Apr 25 · 🌐

👉👉👉 En seguimiento a las actividades realizadas por el **#DíaNaranja**, hoy se llevó a cabo una actividad por parte del alumnado ... See more

+15

3 comments · 3 shares

tlalnepantla.tecnm.mx/inicio/

Dell · Módulo de evaluaci... · Gmail · Registro Nacional d... · YouTube · sii itlla - Buscar con... · Generador de núm... · :: SII - ITTLA :: · Módulo de evaluaci... · ECCO · Iniciar sesión - Mi a...

GOBIERNO DE MÉXICO

Trámites · Gobierno

ITTLA · Inicio · Instituto · Ideología · Departamentos · Admisión · Oferta Educativa · Servicios · SII · Redconocer

TECNOLÓGICO NACIONAL DE MÉXICO · #ConductaTecNM · #ComunidadTecNM · #TodosSomosTecNM



**Unidad Centro:** Av. Instituto Tecnológico S/N, Col. La Comunidad. C.P. 54070 Tlalnepantla de Baz, Estado de México. Tel. 55 5565 3261/ 55 5390 0209.

**Unidad Oriente:** Av. Hermilo Mena S/N, Col. Lázaro Cárdenas La Presa. C.P. 54187 Tlalnepantla de Baz, Estado de México. Tel. 55 2065 4997.

tecnm.mx |



**2023**  
AÑO DE  
**Francisco VILLA**  
EL REVOLUCIONARIO DEL PUEBLO



**Unidad Centro:** Av. Instituto Tecnológico S/N, Col. La Comunidad. C.P. 54070 Tlalnepantla de Baz, Estado de México. Tel. 55 5565 3261/ 55 5390 0209.

**Unidad Oriente:** Av. Hermilo Mena S/N, Col. Lázaro Cárdenas La Presa. C.P. 54187 Tlalnepantla de Baz, Estado de México. Tel. 55 2065 4997.

tecnm.mx |



**2023**  
AÑO DE  
**Francisco VILLA**  
EL REVOLUCIONARIO DEL PUEBLO





## ESTÁNDARES LABORALES

El Instituto Tecnológico de Tlalnepantla mantiene y fomenta los estándares laborales promoviendo la igualdad de derechos laborales, la equidad de oportunidades, la no discriminación. Así como el respeto y la tolerancia. Dentro de las actividades que se realizan son:

- ✓ Conformación de la Comisión Dictaminadora Docente y No Docente.
- ✓ Difusión de los reglamentos vigentes.
- ✓ Pláticas de inducción a trabajadores de nuevo ingreso.
- ✓ Convocatorias de promoción.
- ✓ Campañas del SGIG (Sistema de Gestión de Igualdad y No Discriminación) bajo la norma NMX-R- 025-SCFI-2015 Igualdad Laboral y No Discriminación, derivado de lo anterior se cuenta con



**Unidad Centro:** Av. Instituto Tecnológico S/N, Col. La Comunidad. C.P. 54070 Tlalnepantla de Baz, Estado de México. Tel. 55 5565 3261/ 55 5390 0209.

**Unidad Oriente:** Av. Hermilo Mena S/N, Col. Lázaro Cárdenas La Presa. C.P. 54187 Tlalnepantla de Baz, Estado de México. Tel. 55 2065 4997.

tecnm.mx |





- una Política de Igualdad y no Discriminación y un Pronunciamiento de Cero Tolerancia hacia el acoso y hostigamiento sexual.
- ✓ Se cuenta con una delegación sindical.
  - ✓ Se cuenta con una sala de lactancia para madres de la comunidad ITTLA y comunidades aledañas, para la extracción y resguardo de leche.
  - ✓ Se cuenta con un Subcomité de Ética y Prevención de Conflictos.
  - ✓ Existen procesos para el reclutamiento y selección del personal, así como de promoción, libre de discriminación.
  - ✓ Se realiza la atención y seguimiento del buzón de quejas y sugerencias del SGIG (Sistema de Gestión de Igualdad y No Discriminación) de manera física y virtual.
  - ✓ Se realizan convenios con la finalidad de ampliar, diversificar y vincular con el sector público, social y privado.

## MEMORIAS FOTOGRAFICAS

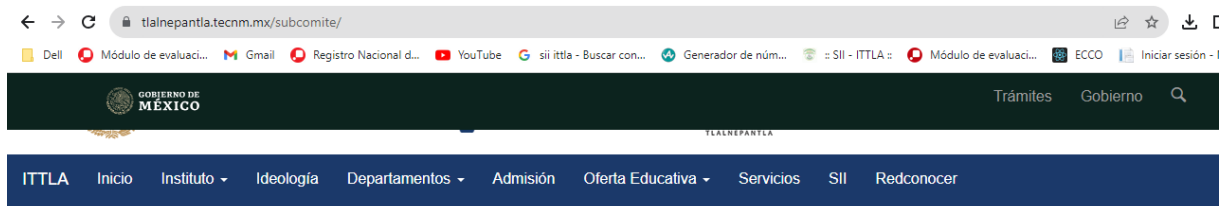

Ayúdanos a prevenir conflictos

## SUBCOMITÉ DE ÉTICA Y DE PREVENCIÓN DE CONFLICTOS DE INTERÉS

¿Qué es?	
¿Cómo me ayuda?	
¿Quiénes acercarse?	pueden
¿Dónde contactarme?	puedo
Integrantes	
Asesoras en Caso de Discriminación	



Es la instancia que se encarga de fomentar la ética e integridad en el servicio público, a través de acciones de orientación en el cumplimiento de normas de conducta para la prevalencia del bienestar de la comunidad tecnológica.

El Instituto Tecnológico de Tlalnepantla asume en su ambiente institucional y académico la práctica de sus valores que rigen el principio de una actuación de conducta digna que responda a las necesidades de la



**Unidad Centro:** Av. Instituto Tecnológico S/N, Col. La Comunidad. C.P. 54070 Tlalnepantla de Baz, Estado de México. Tel. 55 5565 3261/ 55 5390 0209.

**Unidad Oriente:** Av. Hermilo Mena S/N, Col. Lázaro Cárdenas La Presa. C.P. 54187 Tlalnepantla de Baz, Estado de México. Tel. 55 2065 4997.

tecnm.mx |



**2023**  
AÑO DE  
**Francisco VILLA**  
EL REVOLUCIONARIO DEL PUEBLO



Todos merecemos respeto

## DENUNCIA

### DATOS DE LA PERSONA QUE PRESENTA LA DENUNCIA

Los campos con asterisco \* deben llenarse obligatoriamente

Nombre completo:

Nombre completo

Puesto o área donde labora:

Puesto o área donde labora

Teléfono de contacto:

Teléfono de contacto

\* Correo electrónico:

Correo electrónico

Domicilio:

Domicilio

Advertencia: A la persona que desee conservar el anonimato, sólo podrá enterarse del curso de la denuncia presentada a través del seguimiento que ella misma dé a las sesiones del Subcomité.

### DATOS DEL SERVIDOR(A) PÚBLICO(A) CONTRA QUIEN SE PRESENTA LA DENUNCIA

\* Nombre completo:

Nombre completo

\* Cargo o puesto:

Cargo o puesto

\* Entidad o dependencia en la que se desempeña:

Entidad o dependencia

### DECLARACIÓN DE LOS HECHOS

\* Fecha en que ocurrieron los hechos:

Fecha

\* Hora:

hora

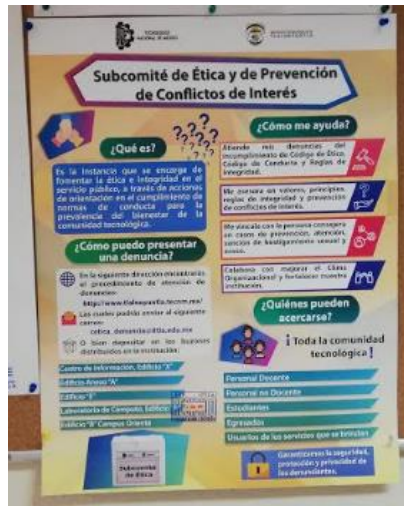

**Unidad Centro:** Av. Instituto Tecnológico S/N, Col. La Comunidad. C.P. 54070 Tlalnepantla de Baz, Estado de México. Tel. 55 5565 3261/ 55 5390 0209.

**Unidad Oriente:** Av. Hermilo Mena S/N, Col. Lázaro Cárdenas La Presa. C.P. 54187 Tlalnepantla de Baz, Estado de México. Tel. 55 2065 4997.

tecnm.mx |



**2023**  
AÑO DE  
**Francisco VILLA**  
EL REVOLUCIONARIO DEL PUEBLO

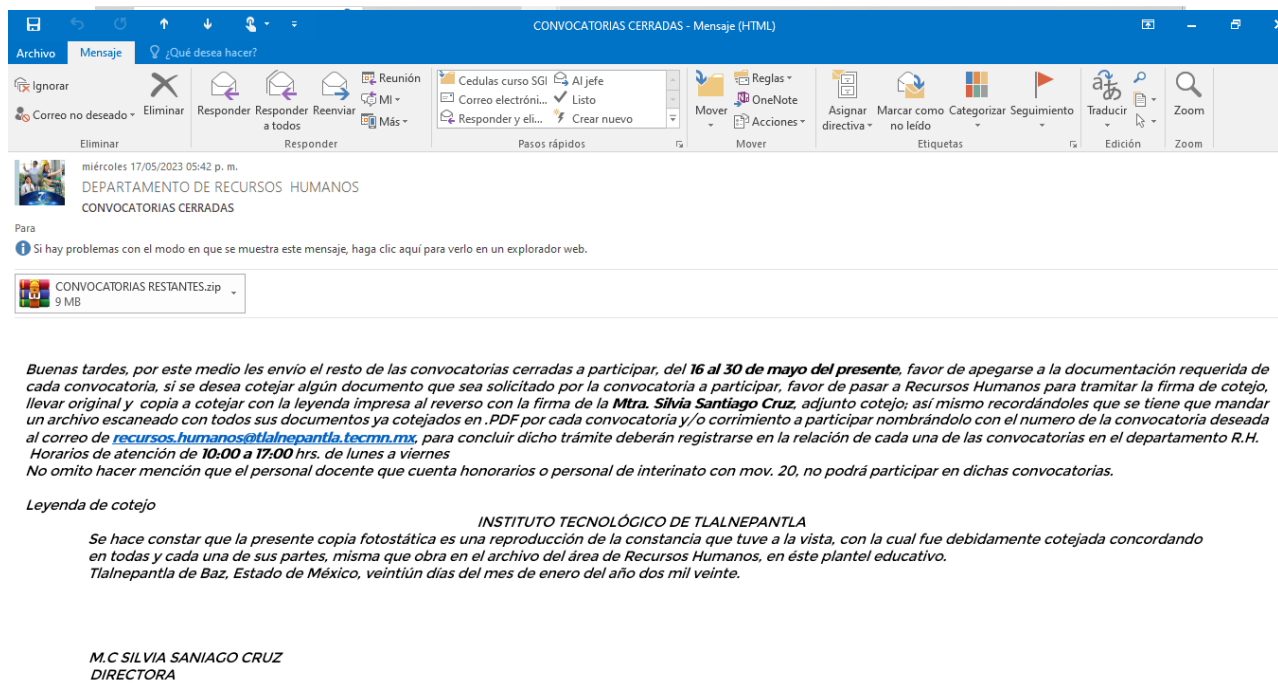
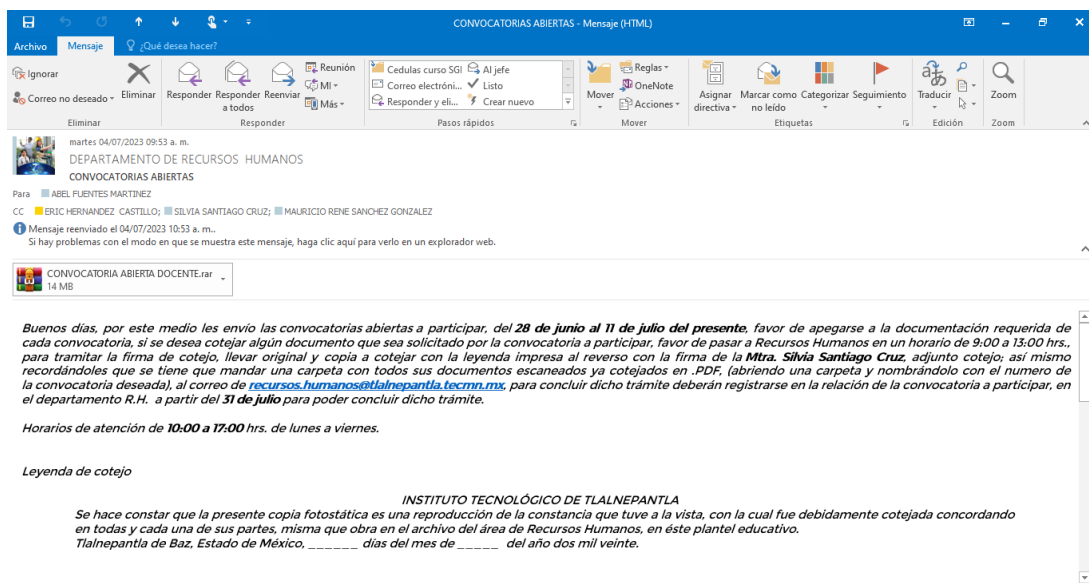

**Unidad Centro:** Av. Instituto Tecnológico S/N, Col. La Comunidad. C.P. 54070 Tlalnepantla de Baz, Estado de México. Tel. 55 5565 3261/ 55 5390 0209.

**Unidad Oriente:** Av. Hermilo Mena S/N, Col. Lázaro Cárdenas La Presa. C.P. 54187 Tlalnepantla de Baz, Estado de México. Tel. 55 2065 4997.

tecnn.mx |

ESTADO DE MÉXICO



2023  
AÑO DE  
Francisco  
VILLA  
EL REVOLUCIONARIO DEL PUEBLO



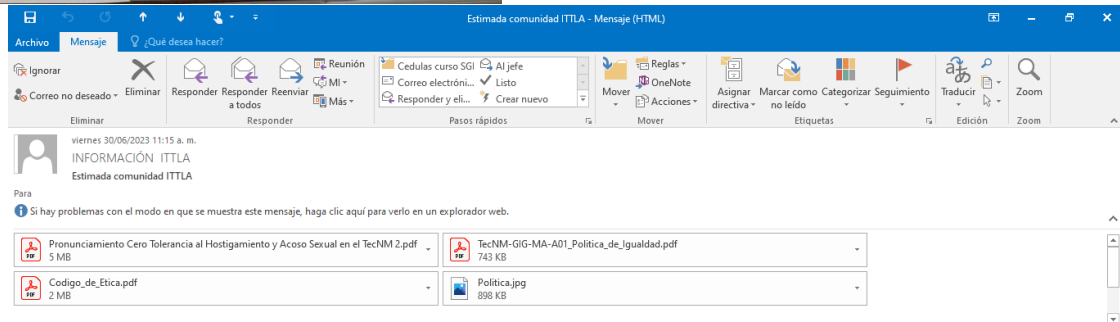
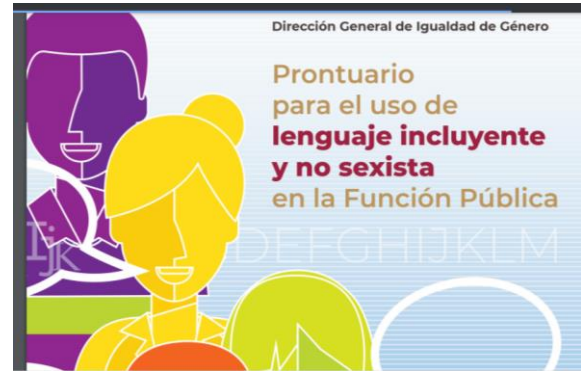
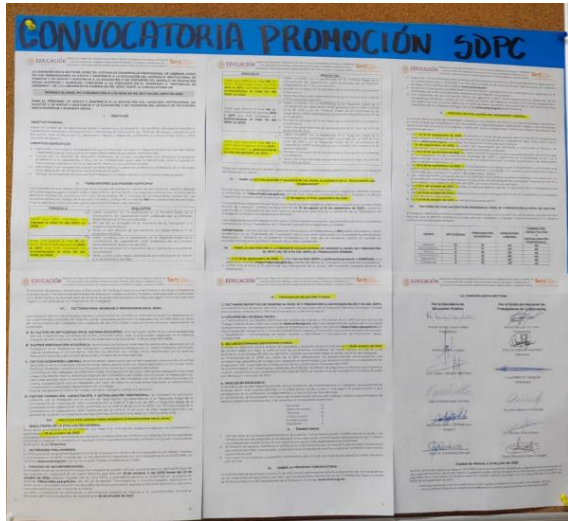

Adjunto al presente encontrará Política de Igualdad, Código de Ética, Código de Conducta y Pronunciamiento Cero Tolerancia; para su conocimiento y/o consulta.

[Codigo\\_de\\_Conducta\\_del\\_TecNM 2 1.pdf](#)

**Información Oficial**  
**Instituto Tecnológico de Tlalnepantla**

"Correo electrónico emitido en apego al 'Acuerdo por el que se establecen las Lineamientos para el intercambio de información oficial a través de correo electrónico institucional como medida complementaria de las acciones para el combate de la enfermedad generada por el virus SARS-CoV2 (COVID-19)', publicado en el DOF el 17 de abril de 2020."



**Unidad Centro:** Av. Instituto Tecnológico S/N, Col. La Comunidad. C.P. 54070 Tlalnepantla de Baz, Estado de México. Tel. 55 5565 3261/ 55 5390 0209.

**Unidad Oriente:** Av. Hermilo Mena S/N, Col. Lázaro Cárdenas La Presa. C.P. 54187 Tlalnepantla de Baz, Estado de México. Tel. 55 2065 4997.

[tecnm.mx](http://tecnm.mx) |



**2023**  
**Año de**  
**Francisco**  
**VILLA**  
EL REVOLUCIONARIO DEL PUEBLO



**Unidad Centro:** Av. Instituto Tecnológico S/N, Col. La Comunidad. C.P. 54070 Tlalnepantla de Baz, Estado de México. Tel. 55 5565 3261/ 55 5390 0209.

**Unidad Oriente:** Av. Hermilo Mena S/N, Col. Lázaro Cárdenas La Presa. C.P. 54187 Tlalnepantla de Baz, Estado de México. Tel. 55 2065 4997.

tecnm.mx |



**2023**  
AÑO DE  
**Francisco VILLA**  
EL REVOLUCIONARIO DEL PUEBLO



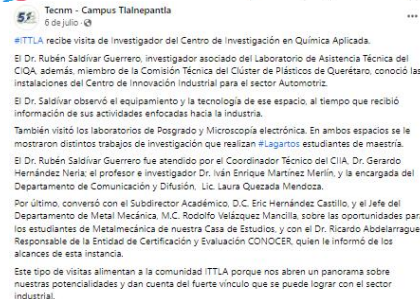
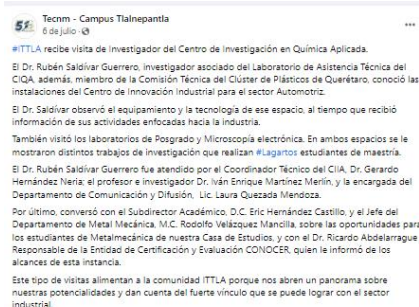

**Unidad Centro:** Av. Instituto Tecnológico S/N, Col. La Comunidad. C.P. 54070 Tlalnepantla de Baz, Estado de México. Tel. 55 5565 3261/ 55 5390 0209.

**Unidad Oriente:** Av. Hermilo Mena S/N, Col. Lázaro Cárdenas La Presa. C.P. 54187 Tlalnepantla de Baz, Estado de México. Tel. 55 2065 4997.

tecnm.mx |



**2023**  
AÑO DEL  
**Francisco VILLA**  
EL REVOLUCIONARIO DEL PUEBLO



## MEDIO AMBIENTE

El **Instituto Tecnológico de Tlalnepantla** fomenta a través de su Sistema de Gestión Ambiental y a través de la iniciativa TecNM 100% libre de plástico de un solo uso con acciones para orientar el proceso educativo hacia el respeto del medio ambiente, dando cumplimiento a las leyes aplicables.

- ✓ Campañas de concientización del SGA “Enchulando mi Tec”, “TecNM 100% libre de plástico de un solo uso”, “Separemos juntos”, conferencias, boletines ambientales, etc.
- ✓ Jornadas Verdes
- ✓ Clasificación de Residuos Sólidos Urbanos y Residuos Peligrosos
- ✓ Campañas de reforestación
- ✓ Participación en Jornadas verdes
- ✓ Unidad interna de protección civil
- ✓ Simulacros
- ✓ Espacio 100% libre de humo de tabaco
- ✓ Campañas de concientización ambiental



**Unidad Centro:** Av. Instituto Tecnológico S/N, Col. La Comunidad. C.P. 54070 Tlalnepantla de Baz, Estado de México. Tel. 55 5565 3261/ 55 5390 0209.

**Unidad Oriente:** Av. Hermilo Mena S/N, Col. Lázaro Cárdenas La Presa. C.P. 54187 Tlalnepantla de Baz, Estado de México. Tel. 55 2065 4997.

[tecnm.mx](http://tecnm.mx) |



**2023**  
AÑO DE  
**Francisco**  
**VILLA**  
EL REVOLUCIONARIO DEL PUEBLO



**Unidad Centro:** Av. Instituto Tecnológico S/N, Col. La Comunidad. C.P. 54070 Tlalnepantla de Baz, Estado de México. Tel. 55 5565 3261/ 55 5390 0209.

**Unidad Oriente:** Av. Hermilo Mena S/N, Col. Lázaro Cárdenas La Presa. C.P. 54187 Tlalnepantla de Baz, Estado de México. Tel. 55 2065 4997.

tecnm.mx |



**2023**  
AÑO DE  
**Francisco VILLA**  
EL REVOLUCIONARIO DEL PUEBLO



**Unidad Centro:** Av. Instituto Tecnológico S/N, Col. La Comunidad. C.P. 54070 Tlalnepantla de Baz, Estado de México. Tel. 55 5565 3261/ 55 5390 0209.

**Unidad Oriente:** Av. Hermilo Mena S/N, Col. Lázaro Cárdenas La Presa. C.P. 54187 Tlalnepantla de Baz, Estado de México. Tel. 55 2065 4997.

tecnm.mx |







**Unidad Centro:** Av. Instituto Tecnológico S/N, Col. La Comunidad. C.P. 54070 Tlalnepantla de Baz, Estado de México. Tel. 55 5565 3261/ 55 5390 0209.

**Unidad Oriente:** Av. Hermilo Mena S/N, Col. Lázaro Cárdenas La Presa. C.P. 54187 Tlalnepantla de Baz, Estado de México. Tel. 55 2065 4997.

tecnm.mx |



**2023**  
AÑO DE  
**Francisco VILA**  
EL REVOLUCIONARIO DEL PUEBLO



**Unidad Centro:** Av. Instituto Tecnológico S/N, Col. La Comunidad. C.P. 54070 Tlalnepantla de Baz, Estado de México. Tel. 55 5565 3261/ 55 5390 0209.

**Unidad Oriente:** Av. Hermilo Mena S/N, Col. Lázaro Cárdenas La Presa. C.P. 54187 Tlalnepantla de Baz, Estado de México. Tel. 55 2065 4997.

[tecnm.mx](http://tecnm.mx) |



**2023**  
AÑO DE  
**Francisco VILLA**  
EL REVOLUCIONARIO DEL PUEBLO





**Unidad Centro:** Av. Instituto Tecnológico S/N, Col. La Comunidad. C.P. 54070 Tlalnepantla de Baz, Estado de México. Tel. 55 5565 3261/ 55 5390 0209.

**Unidad Oriente:** Av. Hermilo Mena S/N, Col. Lázaro Cárdenas La Presa. C.P. 54187 Tlalnepantla de Baz, Estado de México. Tel. 55 2065 4997.

tecnm.mx |





**Unidad Centro:** Av. Instituto Tecnológico S/N, Col. La Comunidad. C.P. 54070 Tlalnepantla de Baz, Estado de México. Tel. 55 5565 3261/ 55 5390 0209.

**Unidad Oriente:** Av. Hermilo Mena S/N, Col. Lázaro Cárdenas La Presa. C.P. 54187 Tlalneptantla de Baz,  
Estado de México. Tel. 55 2065 4997. [tecnm.mx](http://tecnm.mx) |

tecnm.mx |





## ANTICORRUPCIÓN

El **Instituto Tecnológico de Tlalnepantla** mantiene la campaña de cero tolerancia a la corrupción y actos delictivos.

- ✓ Campañas de difusión de derechos laborales
- ✓ Difusión de reglamentación vigente para promoción e ingreso
- ✓ Conformación del Subcomité de Ética y Prevención de Conflictos de Interés.



**Unidad Centro:** Av. Instituto Tecnológico S/N, Col. La Comunidad. C.P. 54070 Tlalnepantla de Baz, Estado de México. Tel. 55 5565 3261/ 55 5390 0209.

**Unidad Oriente:** Av. Hermilo Mena S/N, Col. Lázaro Cárdenas La Presa. C.P. 54187 Tlalnepantla de Baz, Estado de México. Tel. 55 2065 4997.

tecnm.mx |

INSTITUTO TECNOLÓGICO DE TLALNEPANTLA



**2023**  
AÑO DE  
**Francisco**  
**VILLA**  
EL REVOLUCIONARIO DEL PUEBLO





**EDUCACIÓN** SECRETARÍA DE EDUCACIÓN PÚBLICA

**Al Personal docente y personal de apoyo y asistencia a la educación del Instituto Tecnológico de Tlalnepantla se les invita a votar por los integrantes que formarán parte del:**

**Subcomité de Ética y de Prevención de Conflictos de Interés**

JEFES DE DEPARTAMENTO PROPUESTOS	
NOMBRE	ÁREA
1 Leobardo Minojosa Valdez	Mantenimiento de Equipo
2 Mónica Angélica Hernández Muñoz	Planeación
3 Diana Nayeli González Vieyra	Sistemas y Computación
4 Fernando Muñoz Baños	Ingeniería Industrial

PERSONAL OPERATIVO PROPUESTO	
NOMBRE	ÁREA
1 Delia Cervantes Ángeles	Campus Oriente
2 Noemí Enriquez Olivares	Campus Oriente
3 Pedro Arturo Chávez Reyes	Campus Oriente

**Del 15 al 17 de marzo**

**Vota accediendo a la siguiente liga:**  
**[votacion.tlalnepantla.tecnm.mx](http://votacion.tlalnepantla.tecnm.mx)**

Una vez que culmine la etapa de votación, a fin de garantizar la paridad de género y que el subcomité se encuentre representado de manera equitativa por hombres y mujeres, se podrá dar lugar a la persona con mayor número de votos a pesar de no ser el primer lugar, pero equilibre la representatividad de género.

	Propuesta de Convocatoria para la integración del Subcomité de Ética y de Prevención de Conflictos de Interés	Código: TecNM-GIG-SEPCI-01-01
	Referencia: NMX-R-025-SCFI-2015	Revisión: 1
	Requisito 2, 5.3.3.2.1	Página 1 de 3

Tlalnepantla de Baz, Edo. de Mex. 23/febrero/2023

CIRCULAR No. 001/02/2023

PERSONAL DOCENTE Y DE APOYO A LA EDUCACIÓN DEL  
INSTITUTO TECNOLÓGICO DE TLALNEPANTLA  
PRESENTE

EL TECNOLÓGICO NACIONAL DE MÉXICO A TRAVÉS DEL SUBCOMITÉ DE ÉTICA Y DE PREVENCIÓN DE CONFLICTOS DE INTERÉS (SEPCI) DEL INSTITUTO TECNOLÓGICO DE TLALNEPANTLA (ITTLA).

#### CONVOCA

A LAS JEFAS Y LOS JEFES DE DEPARTAMENTO DE LAS DIFERENTES ÁREAS ADSCRITAS A ESTE PLANTEL Y PERSONAL OPERATIVO DEL CAMPUS ORIENTE  
A FORMAR PARTE DEL

SUBCOMITÉ DE ÉTICA Y DE PREVENCIÓN DE CONFLICTOS DE INTERÉS DEL INSTITUTO TECNOLÓGICO DE TLALNEPANTLA PARA DESEMPEÑARSE COMO MIEMBROS SUPLENTE PARA EL PERIODO 2022-2024

Con fundamento en el "ACUERDO por el que se emiten los Lineamientos Generales para la integración y funcionamiento de los Comités de ética" publicado en el Diario Oficial de la Federación el 28 de diciembre del 2020, en atención a que se encuentran vacantes los puestos de Miembros Suplentes del SEPCI-ITTLA, se les invita a formar parte de dicho organismo.

#### Requisitos:

- \* Tener una antigüedad laboral mínima de un año,
- \* No desempeñarse como Persona Asesora o Persona consejera,
- \* No haber sido sancionado por faltas administrativas graves o por delitos en términos de legislación penal,
- \* Ser reconocido por su integridad
- \* Tener puesto de jefatura de departamento o nivel operativo del Campus Oriente.

Si conoces a alguien que cumpla con los requisitos y quisieras que formara parte del Subcomité o te gustaría postular para ello, puedes nominarla o nominarte a través del correo institucional

TecNM-GIG-SEPCI-01-01

Rev. 1



**Unidad Centro:** Av. Instituto Tecnológico S/N, Col. La Comunidad. C.P. 54070 Tlalnepantla de Baz, Estado de México. Tel. 55 5565 3261/ 55 5390 0209.

**Unidad Oriente:** Av. Hermilo Mena S/N, Col. Lázaro Cárdenas La Presa. C.P. 54187 Tlalnepantla de Baz, Estado de México. Tel. 55 2065 4997.

[tecnm.mx](http://tecnm.mx) |



**2023**  
**AÑO DEL**  
**Francisco**  
**VILLA**  
EL REVOLUCIONARIO DEL PUEBLO

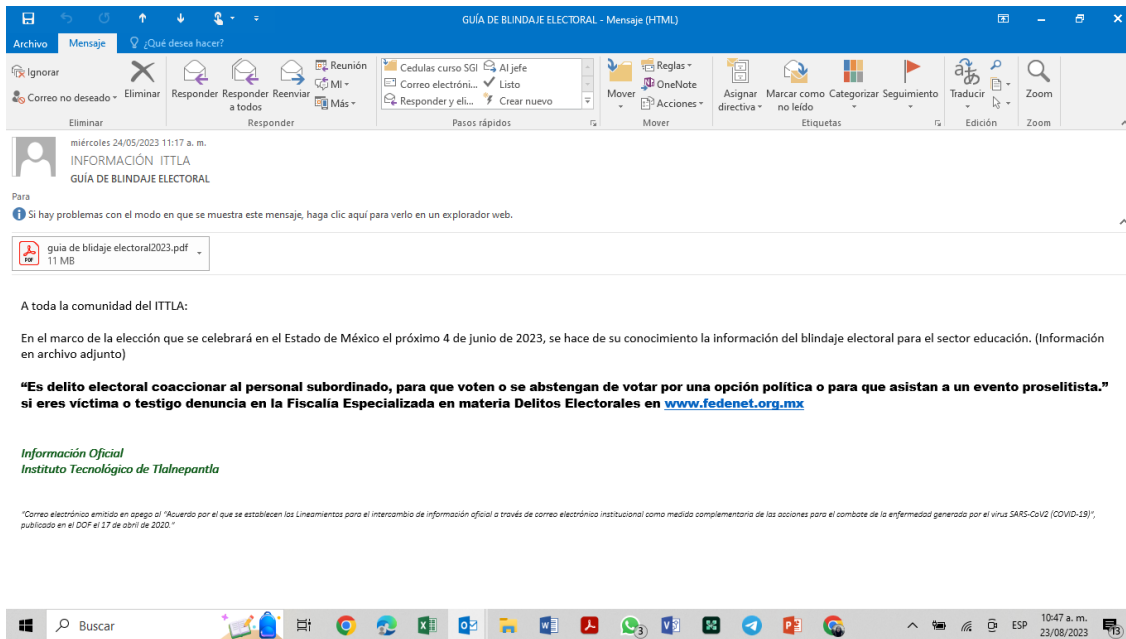

**Unidad Centro:** Av. Instituto Tecnológico S/N, Col. La Comunidad. C.P. 54070 Tlalnepantla de Baz, Estado de México. Tel. 55 5565 3261/ 55 5390 0209.

**Unidad Oriente:** Av. Hermilo Mena S/N, Col. Lázaro Cárdenas La Presa. C.P. 54187 Tlalnepantla de Baz, Estado de México. Tel. 55 2065 4997.

tecnm.mx |



**2023**  
AÑO DE  
**Francisco VILA**  
EL REVOLUCIONARIO DEL PUEBLO

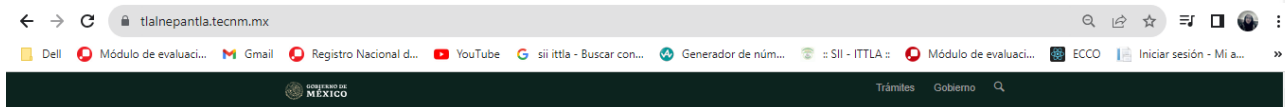
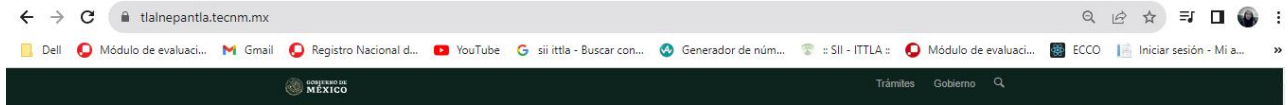

**Unidad Centro:** Av. Instituto Tecnológico S/N, Col. La Comunidad. C.P. 54070 Tlalnepantla de Baz, Estado de México. Tel. 55 5565 3261/ 55 5390 0209.

**Unidad Oriente:** Av. Hermilo Mena S/N, Col. Lázaro Cárdenas La Presa. C.P. 54187 Tlalnepantla de Baz, Estado de México. Tel. 55 2065 4997.

tecnm.mx |



**2023**  
AÑO DE  
**Francisco VILLA**  
EL REVOLUCIONARIO DEL PUEBLO





← → ↻ tlnepantla.tecnm.mx

🔍 📄 ⭐ 📱 🌐

📁 Dell 📄 Módulo de evaluaci... 📧 Gmail 📄 Registro Nacional d... 📺 YouTube 📄 sii itla - Buscar con... 📄 Generador de núm... 📄 SII - ITTLA :: 📄 Módulo de evaluaci... 📄 ECCO 📄 Iniciar sesión - Mi a...

GOBIERNO DE MÉXICO Trámites Gobierno 🔍

📧 📄 📱 🌐 A+ A-

EDUCACIÓN SECRETARÍA DE EDUCACIÓN PÚBLICA

TECNOLÓGICO NACIONAL DE MÉXICO

ITTLA Inicio Instituto Ideología Departamentos Admisión Oferta Educativa Servicios SII Redconocer

Reglamento Estudiantes

# Nuevo Reglamento Estudiantil TecNM

LEER MÁS

← → ↻ tlnepantla.tecnm.mx

🔍 📄 ⭐ 📱 🌐

📁 Dell 📄 Módulo de evaluaci... 📧 Gmail 📄 Registro Nacional d... 📺 YouTube 📄 sii itla - Buscar con... 📄 Generador de núm... 📄 SII - ITTLA :: 📄 Módulo de evaluaci... 📄 ECCO 📄 Iniciar sesión - Mi a...

GOBIERNO DE MÉXICO Trámites Gobierno 🔍

📧 📄 📱 🌐 A+ A-

EDUCACIÓN SECRETARÍA DE EDUCACIÓN PÚBLICA

TECNOLÓGICO NACIONAL DE MÉXICO

ITTLA Inicio Instituto Ideología Departamentos Admisión Oferta Educativa Servicios SII Redconocer

FUNCIÓN PÚBLICA SECRETARÍA DE LA FUNCIÓN PÚBLICA

Dirección General de Igualdad de Género

## Prontuario para el uso de lenguaje incluyente y no sexista en la Función Pública

LEER MÁS



**Unidad Centro:** Av. Instituto Tecnológico S/N, Col. La Comunidad. C.P. 54070 Tlalnepantla de Baz, Estado de México. Tel. 55 5565 3261/ 55 5390 0209.

**Unidad Oriente:** Av. Hermilo Mena S/N, Col. Lázaro Cárdenas La Presa. C.P. 54187 Tlalnepantla de Baz, Estado de México. Tel. 55 2065 4997.

tecnm.mx |



**2023**  
AÑO DE  
**Francisco VILA**  
EL REVOLUCIONARIO DEL PUEBLO



## PARTE III. MEDICIÓN DE RESULTADOS

- ✓ Colaboración integral para lograr los objetivos mundiales de la ONU.
- ✓ Tener acceso a la información sobre buenas prácticas y experiencias en todo el mundo y participación en redes internacionales de conocimiento, así como a un conocimiento más profundo de la misión de la ONU en temas de desarrollo y su alcance práctico en todo el mundo.
- ✓ Fomentar una mayor identificación y pertenencia de la comunidad tecnológica.
- ✓ Gestionar estratégicamente para cumplir con las expectativas de la sociedad.
- ✓ Fortalecer la confianza de la sociedad hacia la Institución.
- ✓ Reconocimiento de la implementación de actividades que conlleven a buenas prácticas a través del distintivo del Pacto Mundial.
- ✓ Fomentar el cuidado al medio ambiente, a través de campañas de sensibilización y reducción de los impactos ambientales.
- ✓ El ITTLA cuenta con 6 de sus programas educativos a nivel licenciatura acreditadas por CACEI.
- ✓ Certificación del Sistema de Gestión Ambiental bajo la norma 14000:2015.
- ✓ Certificación del Sistema de Gestión de la Calidad bajo la norma ISO 9001:2015.
- ✓ Certificación del Sistema de Gestión de Igualdad de Género y No discriminación bajo la norma Mexicana NMX –R-025-SCFI-2015.
- ✓ Aplicación de la oferta educativa con un Doctorado en Ciencias de la Ingeniería, y la apertura de una nueva unidad en el municipio de Tecamac, Estado de México.
- ✓ Rehabilitación de diferentes edificios del campus centro, para dar mayor accesibilidad a nuestra comunidad.

Con las acciones expresadas en el presente informe, el Instituto Tecnológico de Tlalnepantla (ITTLA) reitera su compromiso con el logro de los Objetivos de Desarrollo Sostenible y de la Agenda 2030 del Pacto Mundial de la Organización de las Naciones Unidas.



**Unidad Centro:** Av. Instituto Tecnológico S/N, Col. La Comunidad. C.P. 54070 Tlalnepantla de Baz, Estado de México. Tel. 55 5565 3261/ 55 5390 0209.

**Unidad Oriente:** Av. Hermilo Mena S/N, Col. Lázaro Cárdenas La Presa. C.P. 54187 Tlalnepantla de Baz, Estado de México. Tel. 55 2065 4997.

tecnm.mx |



**2023**  
AÑO DE  
**Francisco VILLA**  
EL REVOLUCIONARIO DEL PUEBLO